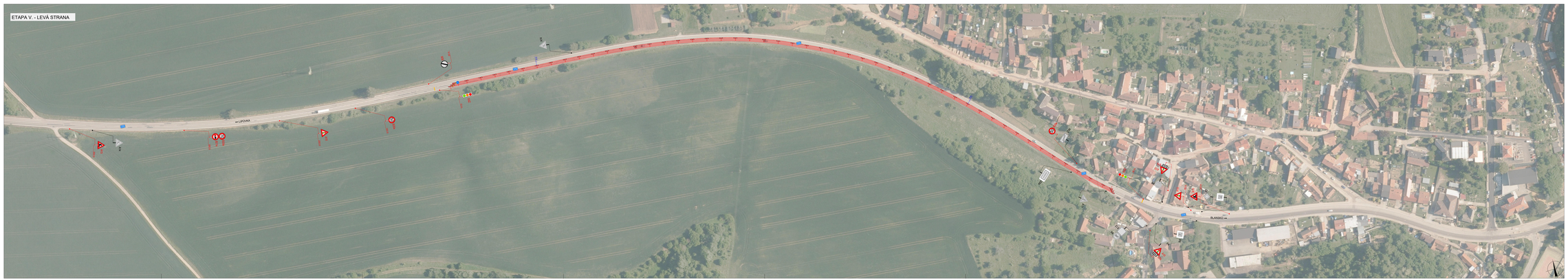

POLICIE ČESKÉ REPUBLIKY - KŘP		
PLATNOST TOHOTO VYJÁDŘENÍ JE 1 ROK.	SOUHLASÍME S PDZ, ZUK, UDVÍŘÍMOU A OBJEZDNOU TRASOU.	SOUHLASÍME S PDZ, ZUK, UDVÍŘÍMOU A OBJEZDNOU TRASOU.
V dne	V dne	V dne

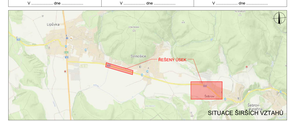

LEGENDA

- IS TRVALE SVÍTÍCÍ DOPRAVNÍ ZNAČENÍ
- IS DOČASNĚ ZNEPLATNĚNÉ TRVALE SVÍTÍCÍ DOPRAVNÍ ZNAČENÍ
- IS NAHRAZENÉ PŘECHODNĚ SVÍTÍCÍ DOPRAVNÍ ZNAČENÍ
- ZÁBOR V KOMUNIKACI

PŘÍR jednotlivé navržené body v zákresu vytýčení v měřítcích provedení 1:1.
Dodavatel stavby je povinen do 15 dnů od zahájení stavby provést na vlastní náklady vytýčení navržené trasy a zajistit vytýčení podzemních sítí.

PŘÍR podstaty nastavení vrce egrafnich plánů pro přechodné SSZ v rámci stavby, tend by zohledňovat aktuální intenzity dopravy v místě omezení v určitou dobu (doporučení špička, nutnó dóba atd.)

Pokud nastane neprodlené odbití pření SSZ nebo narušení BESIP, je nutné pracovníky realizační firmy zajistit zaměřitování provozu v místě omezení dopravy v kontextu § 79 odst. 11 zákona č. 361/2000 Sb.

Pro jiné rozpory platí ustanovení TP 66 Zásady pro umístění a provádění dopravního značení na pozemních komunikacích, TP 85 Zásady pro umístění a provádění dopravního značení na pozemních komunikacích, in platné

VYPRACOVAL: Bc. Michaela Gryczová KONTROLOVAL: Ing. Mgr. Josef Janík	DoZBos DOPRAVNÍ ZNAČENÍ	DoZBos s.r.o. Františská 369/172 664 34 Kuřim Tel.: 548 244 119 E-mail: gryczova@dozbos.cz www.dozbos.cz
HLAVNÍ AKCE: II/379 LIPŮVKA - BLANSKO, II. ET. - LIPŮVKA - ŠEBROV		DATUM: 07/2025 FORMÁT: 1850x594
NÁZEV PŘÍLOHY: SITUACE DOPRAVNĚ-INŽENÝRSKÝCH OPATŘENÍ		ČÍSLO ZAKÁZKY:
OBSAH: III. + V. ETAPA - LEVÁ STRANA		ČÍSLO PŘÍLOHY: 0