ZMĚNA č. 1
ÚZEMNÍHO PLÁNU ŠEBROV-KATEŘINA
ZAHRNUJÍCÍ DÍLČÍ ZMĚNY ŠK1 – ŠK9

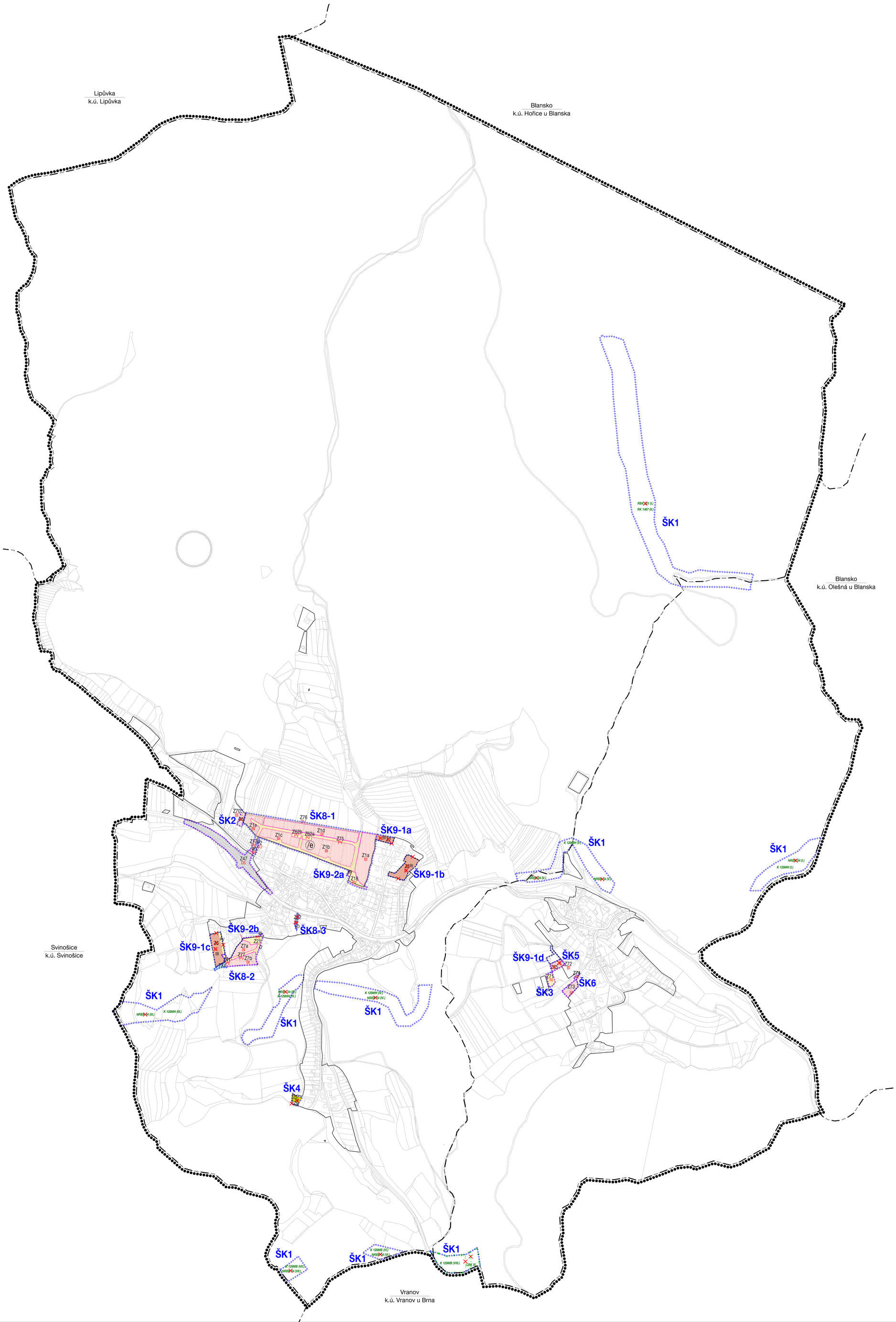

LEGENDA PRO ZMĚNU Č. 1

HRANICE, IDENTIFIKACE PLOCH		
		HRANICE ŘEŠENÉHO ÚZEMÍ
		HRANICE KATASTRÁLNÍHO ÚZEMÍ
		HRANICE ZASTAVĚNÉHO ÚZEMÍ - PLATNÝ ÚP / ZMĚNA Č. 1 (K 15. 1. 2022)
Z1		ZASTAVITELNÉ PLOCHY, IDENTIFIKACE PLOCH ZMĚN
P1		PLOCHY PŘESTAVBY, IDENTIFIKACE PLOCH PŘESTAVBY
X		JEVY KE ZRUŠENÍ
		HRANICE ŘEŠENÉHO ÚZEMÍ ZMĚN
ŠK1		IDENTIFIKACE ZMĚN
URBANISTICKÁ KONCEPCE, KONCEPCE USPOŘÁDÁNÍ KRAJINY		
PLOCHY S ROZDÍLNÝM ZPŮSOBEM VYUŽITÍ		
PLOCHY STABILIZOVANÉ	PLOCHY ZMĚN	
PLOCHY BYDLENÍ		
BI	BI	PLOCHY BYDLENÍ V RODINNÝCH DOMECH
PLOCHY REKREACE		
	RI	PLOCHY REKREACE RODINNÉ
PLOCHY VEŘEJNÝCH PROSTRANSTVÍ		
PV	PV	PLOCHY VEŘEJNÝCH PROSTRANSTVÍ
PLOCHY SÍDELNÍ ZELENĚ		
ZS		PLOCHY ZELENĚ - ZELEŇ SOUKROMÁ A VYHRAZENÁ
ZX		PLOCHY ZELENĚ - ZELEŇ SPECIFICKÁ
PLOCHY SMÍŠENÉHO VYUŽITÍ		
	SO	PLOCHY SMÍŠENÉ OBYTNÉ
PLOCHY VÝROBY A SKLADOVÁNÍ		
VD		PLOCHY VÝROBY A SKLADOVÁNÍ - DROBNÁ VÝROBA
PLOCHY DOPRAVNÍ INFRASTRUKTURY		
	DS	PLOCHY DOPRAVNÍ INFRATRUKTURY - SILNIČNÍ DOPRAVA
	DU	PLOCHY DOPRAVNÍ INFRASTRUKTURY - ÚČELOVÉ KOMUNIKACE
PLOCHY NEZASTAVĚNÉHO ÚZEMÍ		
NS		PLOCHY SMÍŠENÉ NEZASTAVĚNÉHO ÚZEMÍ

ÚZEMNÍ SYSTÉM EKOLOGICKÉ STABILITY		
K 129MH (IV.)		NADREGIONÁLNÍ BIOKORIDOR
RK 1467 (II.)		REGIONÁLNÍ BIOKORIDOR
LBK IX.		LOKÁLNÍ BIOKORIDOR
OCHRANA PŘED EXTRAVILÁNOVÝMI VODAMI, PROTIEROZNÍ OPATŘENÍ		
	TX4	KORIDOR PRO TECHNICKOU INFRASTRUKTURU (SUCHÝ POLDR - PŘEDPOKLÁDANÁ ZÁTOPA)
OCHRANA HODNOT ÚZEMÍ		
		PROSTORY URBANISTICKY A HISTORICKY CENNÉ
STANOVENÍ POŘADÍ ZMĚN V ÚZEMÍ		
	/e	etapizace

ZÁZNAM O ÚČINNOSTI	
Správní orgán, který změnu ÚP vydal:	Zastupitelstvo obce Šebrov-Kateřina
Datum nabytí účinnosti změny ÚP:	
Oprávněná úřední osoba pořizovatele : Jméno a příjmení : Funkce : Podpis :	Otisk úředního razítka pořizovatele : Ing. arch. Jiří Kouřil Vedoucí oddělení územního plánování a regionálního rozvoje SÚ MěÚ Blansko
Otisk úředního razítka:	

HLAVNÍ VÝKRES

ZMĚNA Č. 1 ÚP ŠEBROV-KATEŘINA (NÁVRH PRO VEŘEJNÉ PROJEDNÁNÍ)		www.usbrno.cz USB urbanistické středisko brno
EVIDENČNÍ ČÍSLO :	221 - 001 - 989	
ZHOTOVITEL :	URBANISTICKÉ STŘEDISKO BRNO, SPOL. S R. O.	
PROJEKTANTI : GRAF. PRÁCE :	ING. ARCH. I. GOLEŠOVÁ, ING. P. VESELÝ MGR. M. NOVOTNÝ, MGR. T. GOLEŠOVÁ MGR. T. GOLEŠOVÁ	
POŘIZOVATEL :	MĚSTSKÝ ÚŘAD BLANSKO	I. 2
MĚŘÍTKO :	1: 5 000	
DATUM :	ÚNOR 2022	