ÚZEMNÍ PLÁN ŠEBROV-KATEŘINA

ÚPLNÉ ZNĚNÍ PO ZMĚNĚ č. 1

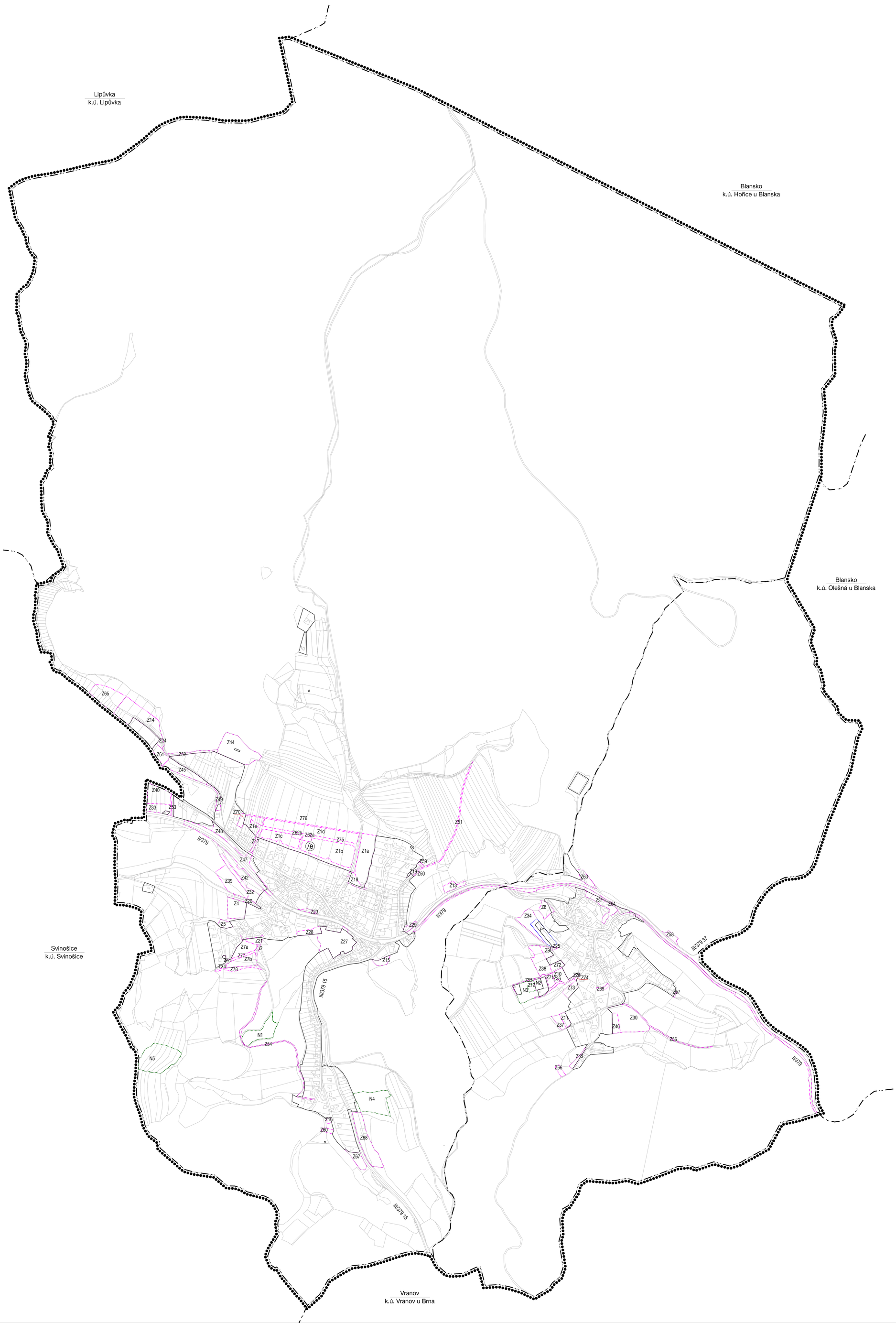

LEGENDA PRO ZMĚNU Č. 1

ZÁKLADNÍ ČLENĚNÍ ÚZEMÍ	
	HRANICE ŘEŠENÉHO ÚZEMÍ
	HRANICE KATASTRÁLNÍHO ÚZEMÍ
	HRANICE ZASTAVĚNÉHO ÚZEMÍ K 15.1.2024
Z1	ZASTAVITELNÉ PLOCHY, IDENTIFIKACE PLOCH ZMĚN
P1	PLOCHY PŘESTAVBY, IDENTIFIKACE PLOCH PŘESTAVBY
N1	PLOCHY ZMĚN V KRAJINĚ, IDENTIFIKACE PLOCH ZMĚN V KRAJINĚ

ZÁZNAM O ÚČINNOSTI	
Správní orgán, který poslední změnu vydal:	Zastupitelstvo obce Šebrov-Kateřina
Datum nabytí účinnosti poslední změny (změny č. 1):	
Oprávněná úřední osoba pořizovatele : Jméno a příjmení : Funkce : Podpis :	 Ing. arch. Jiří Kouřil Vedoucí oddělení územního plánování a regionálního rozvoje SÚ MěÚ Blansko

VÝKRES ZÁKLADNÍHO ČLENĚNÍ ÚZEMÍ

ÚZEMNÍ PLÁN ŠEBROV-KATEŘINA ÚPLNÉ ZNĚNÍ PO ZMĚNĚ č. 1		www.usbrno.cz USB urbanistické středisko brno
EVIDENČNÍ ČÍSLO :	221 - 001 - 989	
ZHOTOVITEL :	URBANISTICKÉ STŘEDISKO BRNO, SPOL. S R. O.	
PROJEKTANTI :	ING. ARCH. I. GOLEŠOVÁ, ING. P. VESELÝ MGR. M. NOVOTNÝ, MGR. T. GOLEŠOVÁ	
POŘIZOVATEL :	MĚSTSKÝ ÚŘAD BLANSKO	I. 1
MĚŘÍTKO :	1: 5 000	
DATUM :	ÚNOR 2025	